

ΧΑΡΤΗΣ ΤΡΩΤΟΤΗΤΑΣ ΥΠΟΓΕΙΩΝ ΥΔΑΤΩΝ ΤΗΣ ΕΥΡΥΤΕΡΗΣ ΠΕΡΙΟΧΗΣ



ΥΠΟΜΝΗΜΑ

- Κτηνοτροφικές μονάδες
- Βιομηχανίες - Βιοτεχνίες
- ✚ Κοιμητήρια
- ▲ Λατομεία Αδρανών
- ▲ Λατομεία Βιομηχανικά
- ▲ Λατομεία Βιομηχανικά Ορυκτά
- ▲ Λατομεία Ενεργοποιημένες
- ▲ Λατομεία λοιπών μονάδων
- ▲ Λατομεία Μαρμάρων
- ▲ Λατομεία σχιστολιθίων
- ▲ Μεταλλεία ενεργειακά ορυκτά
- Λύματα σε φυσικά αποδέκτη
- Θέσεις επεξεργασμένων λυμάτων
- ΧΥΤΑ - ΧΑΔΑ
- ◆ ΓΕΩΤΡΗΣΕΙΣ ΔΕΥΑΜ
- ◆ ΠΗΓΕΣ ΔΕΥΑΜ
- ΜΕΤΩΠΟ ΠΗΓΩΝ ΑΓΙΟΥ ΦΛΩΡΟΥ

ΤΡΩΤΟΤΗΤΑ ΥΠΟΓΕΙΩΝ ΥΔΡΟΦΟΡΕΩΝ

- Περιοχές με πολύ υψηλή τρωτότητα
- Περιοχές με υψηλή τρωτότητα
- Περιοχές με μέτρια τρωτότητα
- Περιοχές με χαμηλή τρωτότητα

ΖΩΝΕΣ ΠΡΟΣΤΑΣΙΑΣ ΥΔΡΟΛΗΨΙΩΝ

- Ζώνη Ι
- ΖΩΝΗ ΙΙ α
- ΖΩΝΗ ΙΙ β
- ΖΩΝΗ ΙΙΙ

□ Ζώνες προστασίας υδροληψιών ΔΕΥΑΜ

□ Διοικητικά όρια Δήμου Μεσσήνης

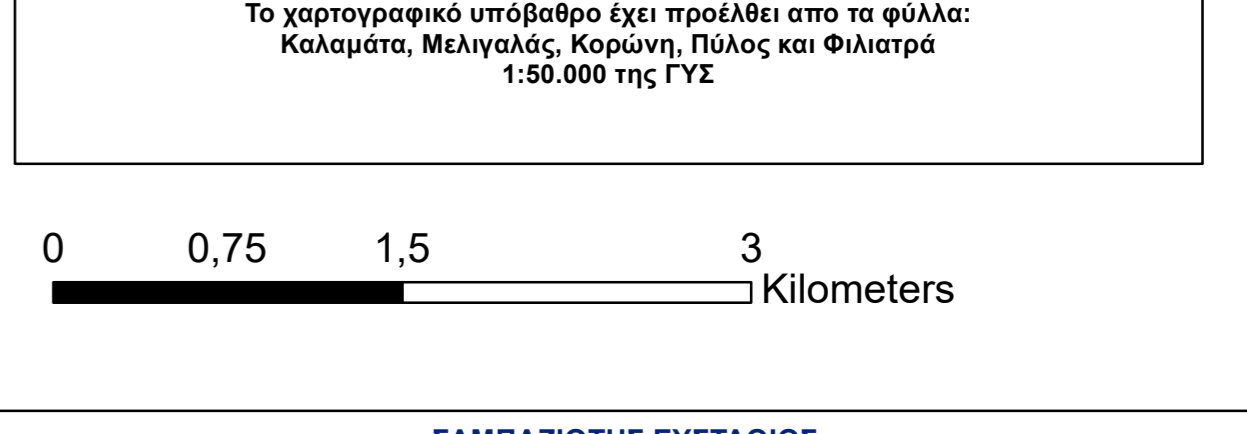

ΣΤΑΜΑΤΙΖΩΤΗΣ ΕΥΤΑΘΙΟΣ ΓΕΩΛΟΓΟΣ - ΕΦΑΡΜΟΣΜΕΝΗ ΠΕΡΙΒΑΛΛΟΝΤΙΚΗ ΓΕΩΛΟΓΙΑ MSc. Διεύθυνση: 6, 24100 Καρμύνη Τηλ. & Fax: 27210 22340 Κιν. 69726472, email: eamamr@outnet.gr	
Φορέας επίσημης αρμόδιας	ΔΗΜΟΤΙΚΗ ΕΠΙΧΕΙΡΗΣΗ ΥΔΡΕΥΣΗΣ ΑΠΟΚΕΤΕΥΣΗΣ ΜΕΣΣΗΝΗΣ (ΔΕΥΑΜ)
Μελής	ΕΙΔΙΚΗ ΥΠΟΕΠΙΧΕΙΡΗΣΗ ΜΕΛΕΤΩΝ ΓΙΑ ΤΗΝ ΟΡΓΑΝΩΣΗ ΚΑΝΟΝΙΣΤΙΚΩΝ ΜΕΤΡΩΝ ΓΙΑ ΤΗΝ ΠΡΟΣΤΑΣΙΑ ΤΩΝ ΥΔΑΤΩΝ ΠΟΡΕΩΝ ΤΟΥ ΔΗΜΟΥ ΜΕΣΣΗΝΗΣ
Φύλος	
Χάρτης	ΧΑΡΤΗΣ ΤΡΩΤΟΤΗΤΑΣ
	Χάρτης Γ Κλίμακα 1:32.500
Μεσσηνία Οκτώβριος 2025	
Μολυβδίνης	
ΥΠΕΥΘΥΝΟΣ	
ΕΠΙΣΤΡΟΦΗ	